

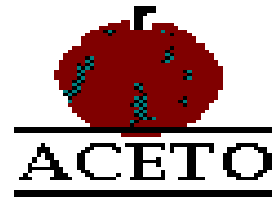

FEDEX

FEDERACIÓN PROVINCIAL DE ASOCIACIONES DE EXPORTADORES
DE PRODUCTOS HORTOFRUTÍCOLAS DE LAS PALMAS



INFORME MERCADOS
SEGÚN COMITÉ
REINO UNIDO Y CONTINENTE.

DATOS ESTADISTICOS
CAMPAÑA 2.014 / 2.015

PEPINOS.

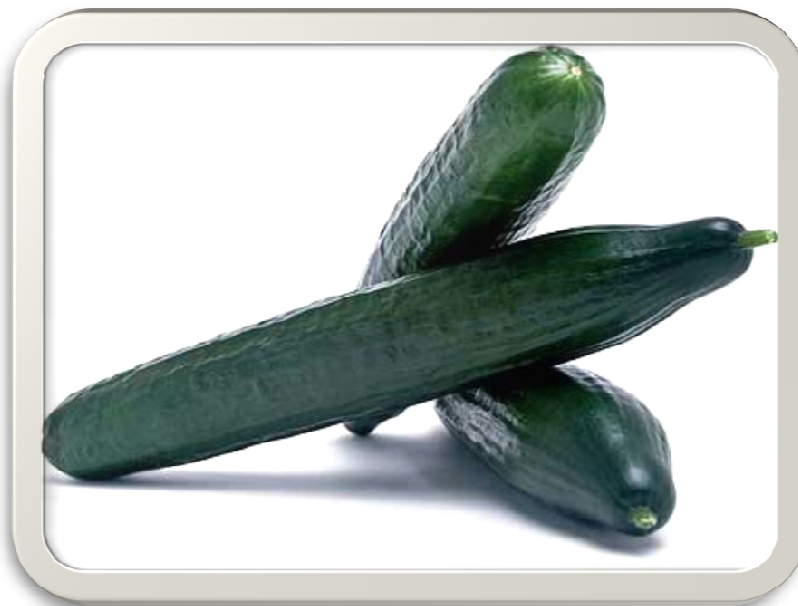

- 1.- Tabla cotizaciones en los mercados, según informe Comité.
- 2.- Cotizaciones Max./ Min. mercados RU. (£.) y Rotterdam (€.).
- 3.- Comparativo según cotización media, Rf. Exportacion semana.
- 4.- Exportación semanal Las Palmas / Tenerife con Dif. C/. anterior.



LAS PALMAS, JUNIO 2.015

**ESTADISTICA Y PROMEDIO ---> SITUACIÓN MERCADOS SEGÚN INFORMES COMITÉ
CAMPAÑA 2.014 / 2.015 - EN REF. PEPINOS.**

REINO UNIDO (£)

CONTINENTE (€.)

	COTIZACIONES						RESUMEN COTIZACIONES			CAMBIO	VALOR		COTIZACIONES		RESUMEN COTIZACIONES			MEDIA	
	12 - G		12 - M		12 - P		MINI	MAX	MEDIA		£ / €	€	GENERAL		MINI	MAX	MEDIA		MERC.-€
	500 - 600		400 - 500		350 - 400								MIN.	MAX.					
42												42							
43	3,00	3,50	3,00	3,50	2,50	3,00	2,50	3,50	3,00	1,2592	3,78	43	3,00	4,00	3,00	4,00	3,50	3,64	
44	3,00	3,50	3,00	3,50	2,50	3,00	2,50	3,50	3,00	1,2654	3,80	44	2,75	4,00	2,75	4,00	3,38	3,59	
45	3,00	3,50	3,00	3,50	2,50	3,00	2,50	3,50	3,00	1,2698	3,81	45	2,75	3,75	2,75	3,75	3,25	3,53	
46	2,50	3,00	2,50	3,00	2,00	2,50	2,00	3,00	2,50	1,2766	3,19	46	2,75	3,25	2,75	3,25	3,00	3,10	
47	2,50	3,00	2,50	3,00	2,00	2,50	2,00	3,00	2,50	1,2683	3,17	47	2,25	3,00	2,25	3,00	2,63	2,90	
48	1,50	2,00	1,50	2,00	1,50	2,00	1,50	2,00	1,75	1,2535	2,19	48	1,50	2,50	1,50	2,50	2,00	2,10	
49	1,50	2,00	1,50	2,00	1,50	2,00	1,50	2,00	1,75	1,2618	2,21	49	1,50	2,50	1,50	2,50	2,00	2,10	
50	1,50	2,00	1,50	2,00	1,50	2,00	1,50	2,00	1,75	1,2669	2,22	50	2,00	3,00	2,00	3,00	2,50	2,36	
51	1,50	2,50	1,50	2,50	1,50	2,50	1,50	2,50	2,00	1,2660	2,53	51	3,00	3,50	3,00	3,50	3,25	2,89	
52	1,50	2,00	1,50	2,00	1,50	2,00	1,50	2,00	1,75	1,2644	2,21	52	2,00	3,00	2,00	3,00	2,50	2,36	
1	1,50	2,00	1,50	2,00	1,50	2,00	1,50	2,00	1,75	1,2722	2,23	1	2,00	3,00	2,00	3,00	2,50	2,36	
2	2,50	3,00	2,50	3,00	2,50	3,00	2,50	3,00	2,75	1,2798	3,52	2	2,00	3,50	2,00	3,50	2,75	3,13	
3	4,00	4,50	3,50	4,00	3,50	4,00	3,50	4,50	4,00	1,2787	5,11	3	4,00	5,00	4,00	5,00	4,50	4,81	
4	3,00	3,50	3,00	3,50	2,50	3,00	2,50	3,50	3,00	1,2947	3,88	4	3,00	3,50	3,00	3,50	3,25	3,57	
5	4,00	4,50	3,50	4,00	3,00	4,00	3,00	4,50	3,75	1,3127	4,92	5	3,00	3,50	3,00	3,50	3,25	4,09	
6	4,50	5,50	4,00	5,00	3,50	4,50	3,50	5,50	4,50	1,3363	6,01	6	5,00	7,00	5,00	7,00	6,00	6,01	
7	5,50	6,50	5,00	6,00	4,50	5,50	4,50	6,50	5,50	1,3320	7,33	7	5,00	7,00	5,00	7,00	6,00	6,66	
8	5,50	6,50	5,00	6,00	4,50	5,50	4,50	6,50	5,50	1,3511	7,43	8	5,00	6,50	5,00	6,50	5,75	6,59	
9	4,50	5,00	4,00	4,50	3,50	4,00	3,50	5,00	4,25	1,3530	5,75	9	4,00	5,50	4,00	5,50	4,75	5,25	
10	1,50	2,50	1,00	2,50	1,00	2,50	1,00	2,50	1,75	1,3660	2,39	10	3,00	4,00	3,00	4,00	3,50	2,95	
11	1,50	2,50	1,50	2,50	1,50	2,50	1,50	2,50	2,00	1,3774	2,75	11	2,00	2,50	2,00	2,50	2,25	2,50	
12	1,50	2,00	1,50	2,00	1,50	2,00	1,50	2,00	1,75	1,4048	2,46	12	2,00	2,50	2,00	2,50	2,25	2,35	
13												13							
14												14							
	2,77	3,41	2,61	3,27	2,36	3,05	2,36	3,41	2,89	1,3005	3,77		2,89	3,91	2,89	3,91	3,40	3,58	

2,77	3,41	2,61	3,27	2,36	3,05	2,36	3,41	2,89	1,3005	3,77
0,00	0,00	0,00	0,00	0,00	0,00	0,00	0,00	0,00	0,00	0,00

2,89	3,91	2,89	3,91	3,40	3,58
0,00	0,00	0,00	0,00	0,00	0,00

12 - G 12 - M 12 - P

EVOLUCION DEL MERCADO DE PEPINOS EN REINO UNIDO COTIZACIONES SEMANAL - MAXIMAS Y MINIMAS - RF. --> £.

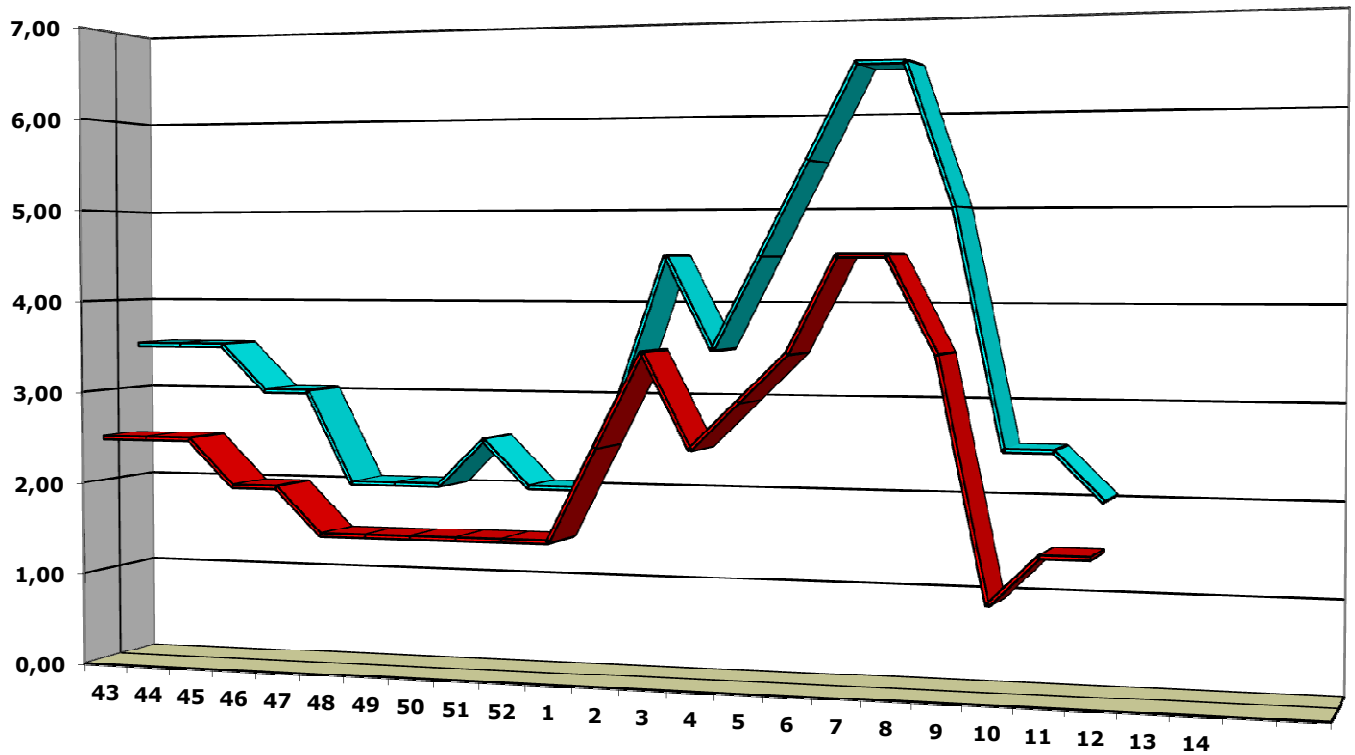

	43	44	45	46	47	48	49	50	51	52	1	2	3	4	5	6	7	8	9	10	11	12	13	14
■ MINIMAS	2,50	2,50	2,50	2,00	2,00	1,50	1,50	1,50	1,50	1,50	1,50	2,50	3,50	2,50	3,00	3,50	4,50	4,50	3,50	1,00	1,50	1,50		
■ MAXIMAS	3,50	3,50	3,50	3,00	3,00	2,00	2,00	2,00	2,50	2,00	2,00	3,00	4,50	3,50	4,50	5,50	6,50	6,50	5,00	2,50	2,50	2,00		

EVOLUCION DEL MERCADO DE PEPINOS EN CONTINENTE COTIZACIONES SEMANAL - MAXIMAS Y MINIMAS - RF. --> €.

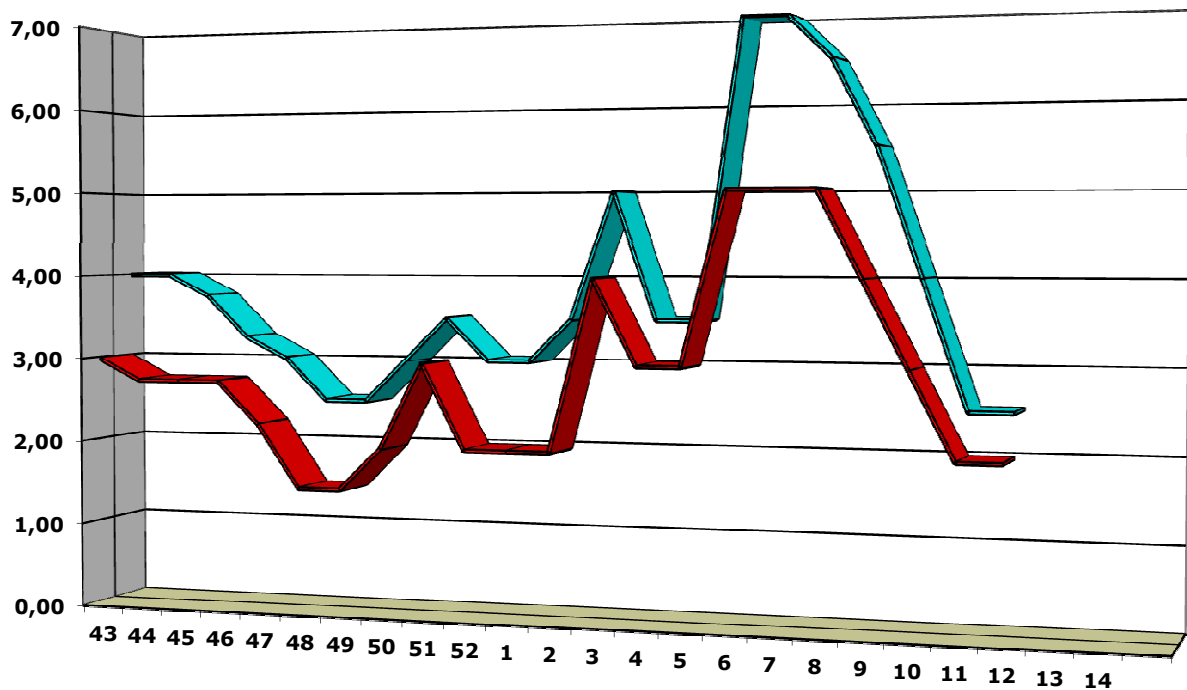

	43	44	45	46	47	48	49	50	51	52	1	2	3	4	5	6	7	8	9	10	11	12	13	14
■ MINIMAS	3,00	2,75	2,75	2,75	2,25	1,50	1,50	2,00	3,00	2,00	2,00	2,00	4,00	3,00	3,00	5,00	5,00	5,00	5,00	4,00	3,00	2,00	2,00	
■ MAXIMAS	4,00	4,00	3,75	3,25	3,00	2,50	2,50	3,00	3,50	3,00	3,00	3,50	5,00	3,50	3,50	7,00	7,00	6,50	5,50	4,00	2,50	2,50		

**EVOLUCION DEL MERCADO DE PEPINOS
SEGÚN MEDIA DE COTIZACION Y TIPO DE CAMBIO REF. --> €.**

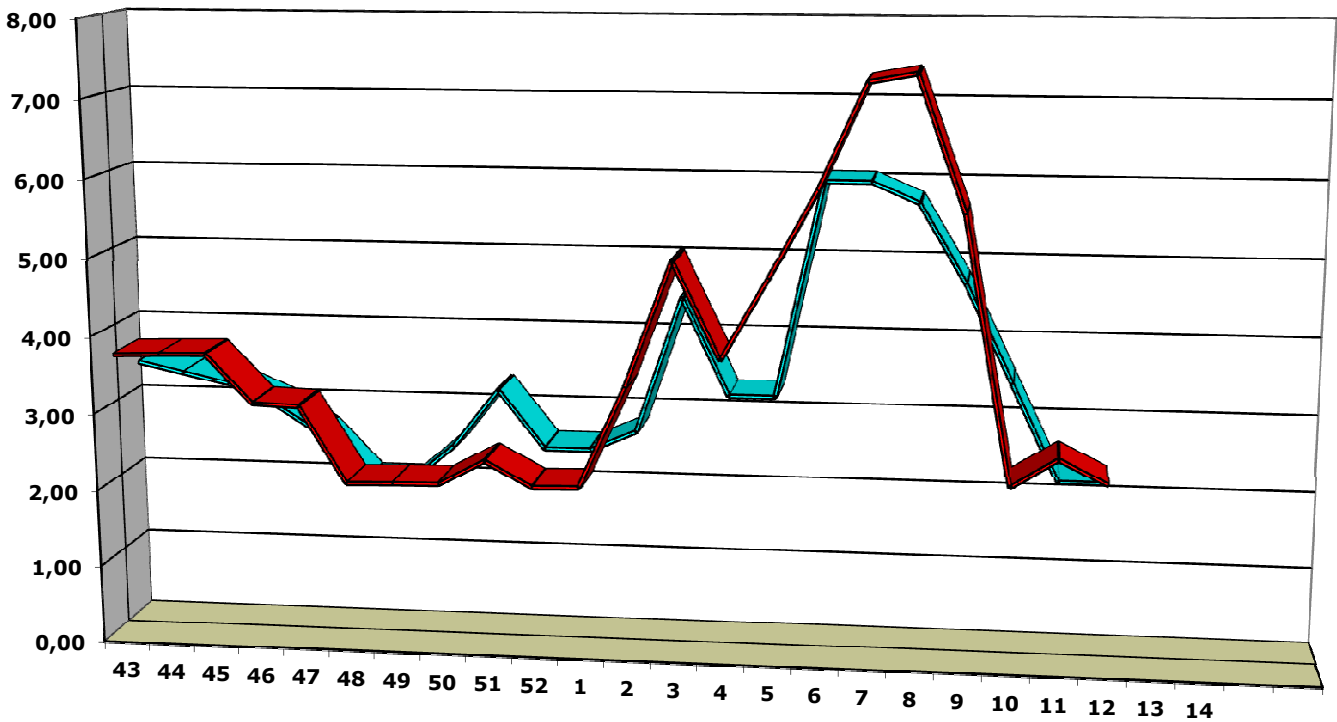

	43	44	45	46	47	48	49	50	51	52	1	2	3	4	5	6	7	8	9	10	11	12	13	14
■ RU.-> €.	3,78	3,80	3,81	3,19	3,17	2,19	2,21	2,22	2,53	2,21	2,23	3,52	5,11	3,88	4,92	6,01	7,33	7,43	5,75	2,39	2,75	2,46		
■ CT.-> €.	3,50	3,38	3,25	3,00	2,63	2,00	2,00	2,50	3,25	2,50	2,50	2,75	4,50	3,25	3,25	6,00	6,00	5,75	4,75	3,50	2,25	2,25		

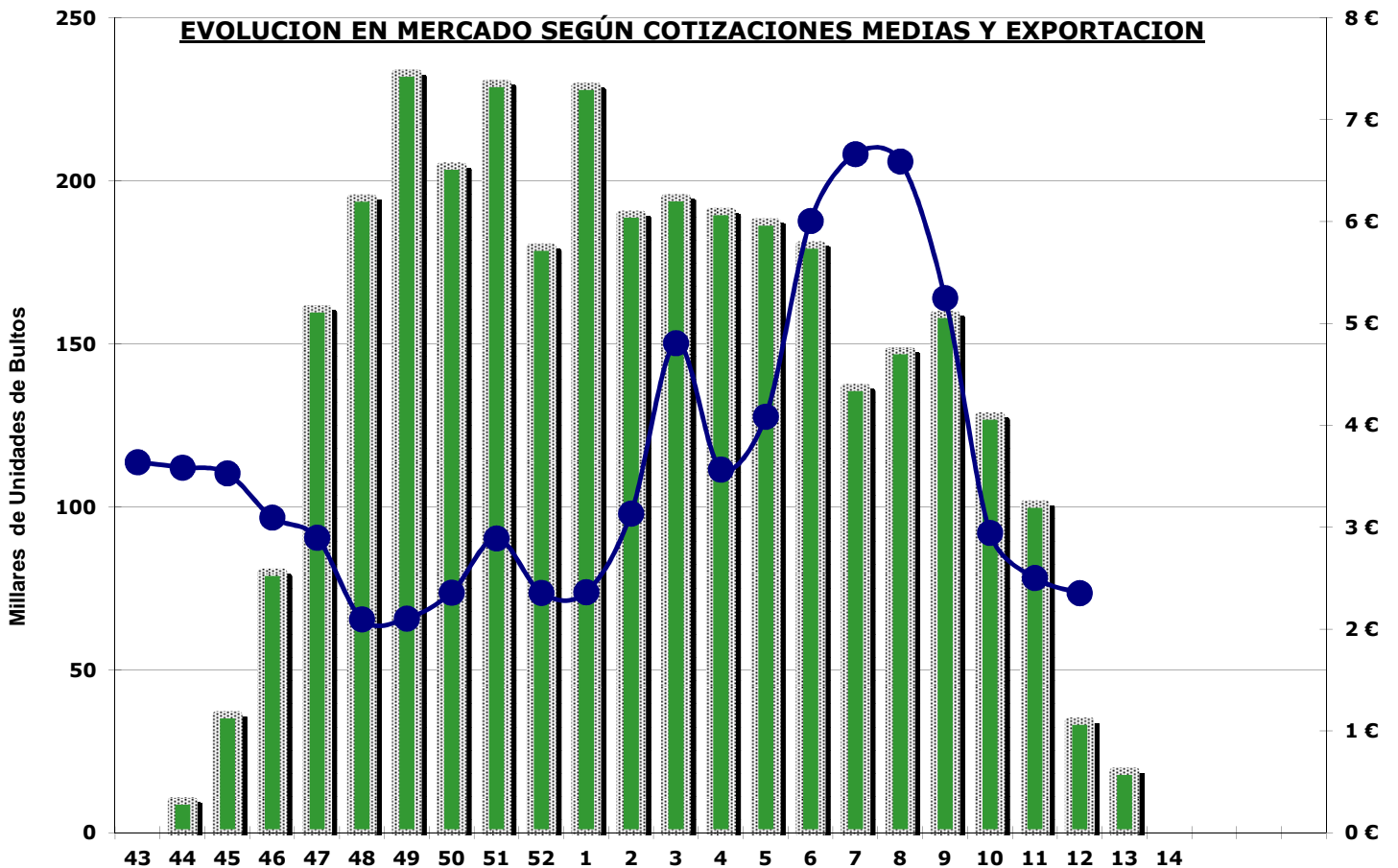

LISTADO EXP. PEPINOS C./ 2.014 /15 - REF. CON C./ ANT.

S.	L A S P A L M A S			T E N E R I F E			C A N A R I A S		
	2.013-14	2.014-15	DIF.	2.013-14	2.014-15	DIF.	2.013-14	2.014-15	DIF.
A.					3.286	3.286		3.286	3.286
37					231	231		231	231
38					180	180		180	180
39					165	165		165	165
40					180	180		180	180
41									
42									
43									
44	11.373	5.512	-5.861		4.300	4.300	11.373	9.812	-1.561
45	31.765	29.629	-2.136		6.610	6.610	31.765	36.239	4.474
46	65.598	78.256	12.658		1.690	1.690	65.598	79.946	14.348
47	125.566	155.692	30.126	280	5.070	4.790	125.846	160.762	34.916
48	187.672	188.633	961	581	6.105	5.524	188.253	194.738	6.485
49	226.648	230.628	3.980		2.470	2.470	226.648	233.098	6.450
50	211.900	197.279	-14.621		7.280	7.280	211.900	204.559	-7.341
51	210.792	220.560	9.768		9.315	9.315	210.792	229.875	19.083
52	257.877	174.876	-83.001		4.810	4.810	257.877	179.686	-78.191
1	261.432	222.527	-38.905		6.500	6.500	261.432	229.027	-32.405
2	230.799	183.569	-47.230		6.240	6.240	230.799	189.809	-40.990
3	261.221	187.965	-73.256		6.910	6.910	261.221	194.875	-66.346
4	220.580	184.510	-36.070		6.110	6.110	220.580	190.620	-29.960
5	194.747	181.072	-13.675		6.370	6.370	194.747	187.442	-7.305
6	174.986	173.360	-1.626		6.990	6.990	174.986	180.350	5.364
7	197.817	131.061	-66.756		5.590	5.590	197.817	136.651	-61.166
8	158.415	141.376	-17.039		6.535	6.535	158.415	147.911	-10.504
9	128.257	151.404	23.147		7.625	7.625	128.257	159.029	30.772
10	110.940	121.244	10.304		6.640	6.640	110.940	127.884	16.944
11	80.115	93.618	13.503		7.280	7.280	80.115	100.898	20.783
12	18.870	29.848	10.978		4.420	4.420	18.870	34.268	15.398
13	6.884	16.496	9.612		2.470	2.470	6.884	18.966	12.082
14		8.002	8.002		2.579	2.579		10.581	10.581
15		3.341	3.341		1.885	1.885		5.226	5.226
16		660	660		1.430	1.430		2.090	2.090
17					1.095	1.095		1.095	1.095
18					874	874		874	874
19									
20									
	3.374.254	3.111.118	-263.136	861	139.235	138.374	3.375.115	3.250.353	-124.762

99,97	95,72	-263.136	0,03	4,28	138.374			-124.762
	-4,26			4,26				

PROMEDIOS	-7,80 (%)	16.071,31 (%)	-3,70 (%)
-----------	-----------	---------------	-----------